



# BODYLOGIC

## 바디로직

Good posture can change your life!  
Smartwear for body shape!



[www.bodylogic.co.kr](http://www.bodylogic.co.kr)

#203, 16, Heungan-daero 427 beon-gil, Dongan-gu, Anyang-si,  
Gyeonggi-do, Republic of Korea 14059  
T. 031-345-4550 F. 031-345-4552 E. info@bodylogic.co.kr



### Good posture can change your life! Smartwear for body shape!

BODYLOGIC是通过正确的姿势、健康美丽的身体,追求顾客幸福的专业功能性服装公司,生产和销售应用专利技术扭力带(TBMD, Torque Band of Multiple Densities technology)的新概念功能性服装。

### 塑身内衣可以矫正身材,而BODYLOGIC可同时矫正身材和姿势。

普通塑身服装只是单纯通过挤压赘肉塑身,但BODYLOGIC Reformer塑形裤使用BODYLOGIC专利技术扭力带,可同时向肌肉和骨骼施力,矫正姿势,打造美丽身材。

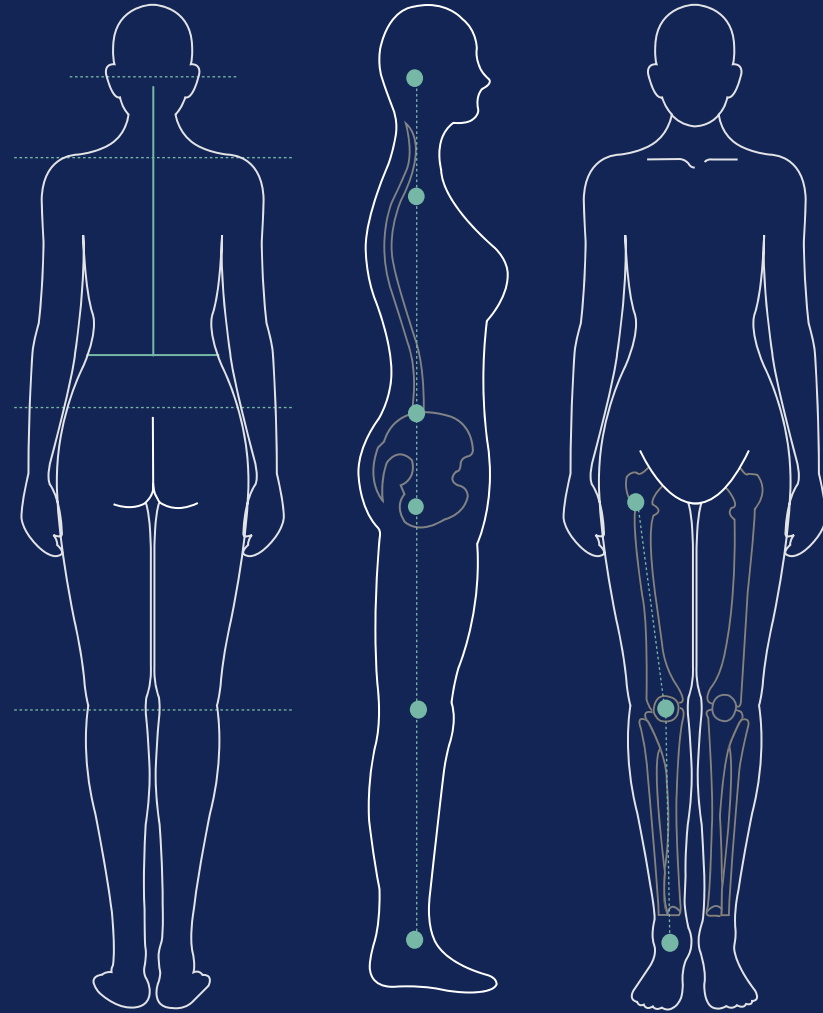

## 正确姿势的重要性

全身脊椎和体型关节紧密相连, 身体任何一个部位失衡, 脊椎、腿部等全身体型都会同时出现变形。

身体平衡一旦被打破, 不仅会影响身材曲线, 还会诱发腰部、骨盆、腿部等部位痛症, 甚至会对身体内部器官造成不良影响。

## 身姿矫正功能性服装 BODYLOGIC

BODYLOGIC的专利技术扭力带可刺激肌肉和骨骼, 改善身体的平衡和姿势。

已完成韩国、日本、中国、欧洲专利注册! (专利名: 体型矫正专用裤)

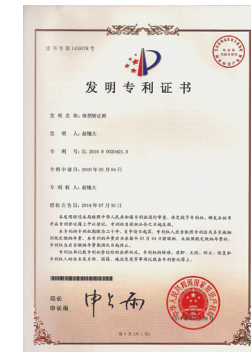

拉伸左右肩带舒展肩膀。

将肩膀向背部中心位置再次拉伸。

不挤压腋下, 不会造成赘肉外露, 舒适贴附肌肤。

为胸部提供支撑力, 将两侧胸部向后扩展。

连接所有扭力带, 可支撑背部。

将聚集于背部中心的力气向小腹延伸。

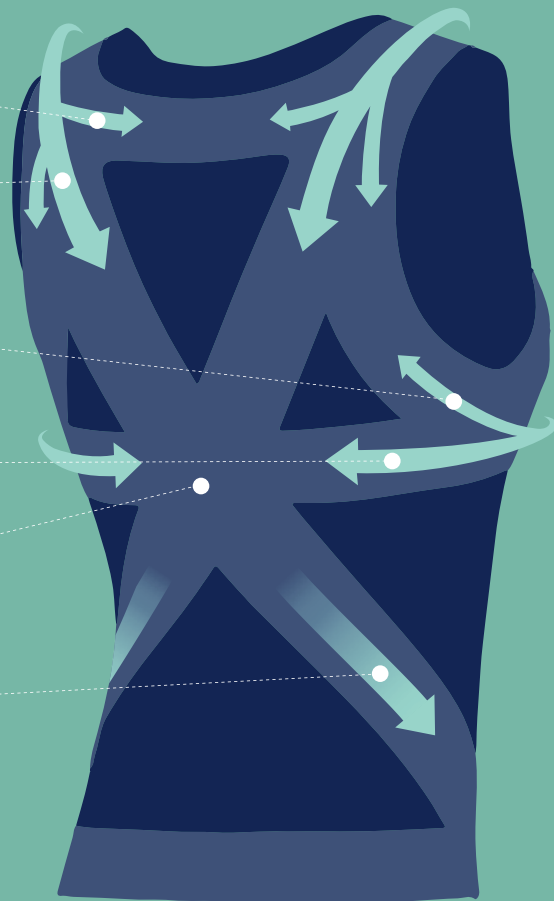

符合人体工学设计的四向拉伸带(扭力带)可有效扩胸, 改善乌龟脖和驼背问题。

BODYLOGIC 바디로직

## 改善乌龟颈的矫 REFORMER TANK TOP

人体脊椎和体型关节关系密切, 相互影响。乌龟颈体型会诱发含胸和驼背, 反之, 扩胸即可挺直背部, 并可立即矫正前倾的颈部和头部。颈部、肩膀和背部相互连接, 相互影响, 这便是人体力学特征。

Side View

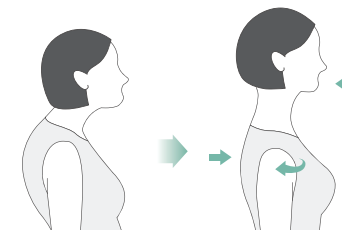

Top View

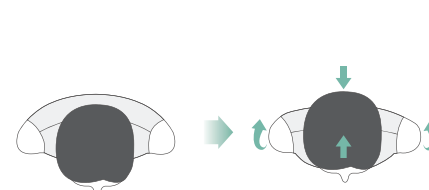

男士 Tank top  
Black, Light Gray



女士 Tank top  
Black, Beige



女士 Crop top  
Black, Beige



儿童 Tank top  
White



## 基于脊骨神经医学专家的建议和 韩医院临床开发而成的BODYLOGIC

**脊骨神经医学：**  
对影响神经-肌肉-骨骼系统的障碍和此类障碍给整体健康带来的影响进行诊断、治疗和预防的修身治疗法

平稳支撑腰部。

矫正且更加稳定地包裹骨盆。

向上提拉臀部曲线。

牵引大腿，让其更具弹性，更加苗条！

保护膝盖。

牵引小腿，塑造苗条曲线！

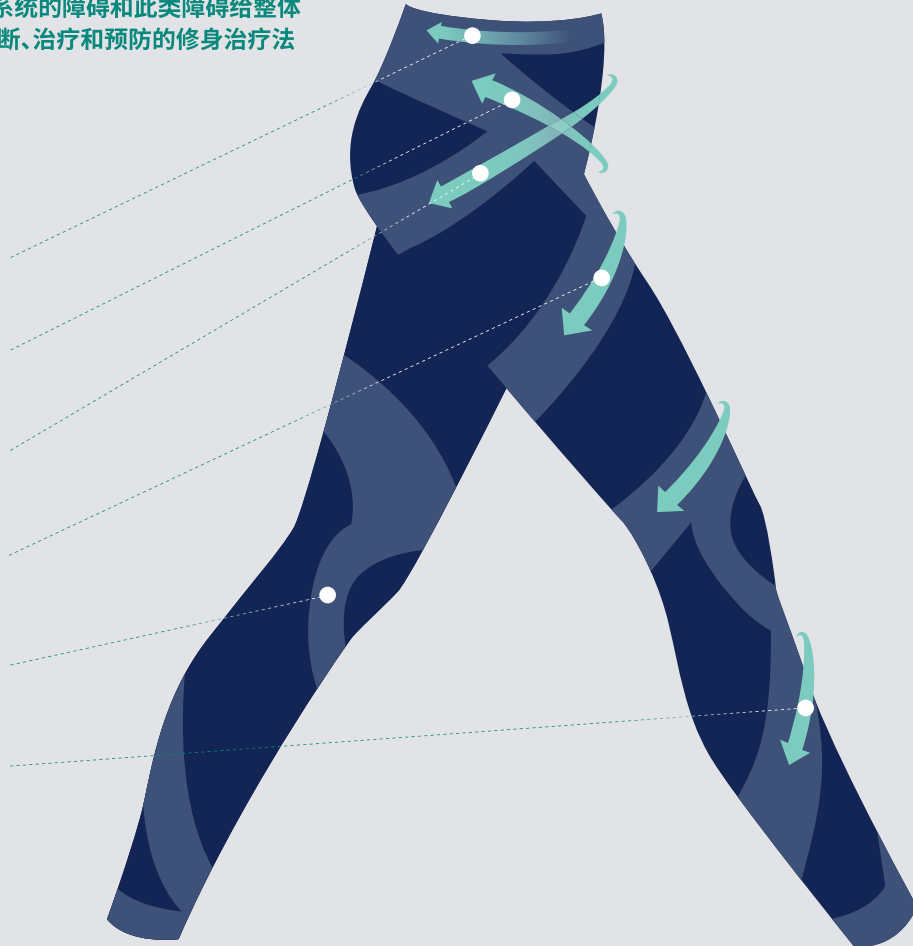

BODYLOGIC  
바디로직

## 矫正骨盆的REFORMER健美裤

骨盆前倾通常会导致脊柱侧弯，整个上半身也会随之微驼，双腿内扣且易形成O型腿或X型腿。在这种情况下，双腿的不同弯曲程度可能会直接导致双腿长度出现差异。

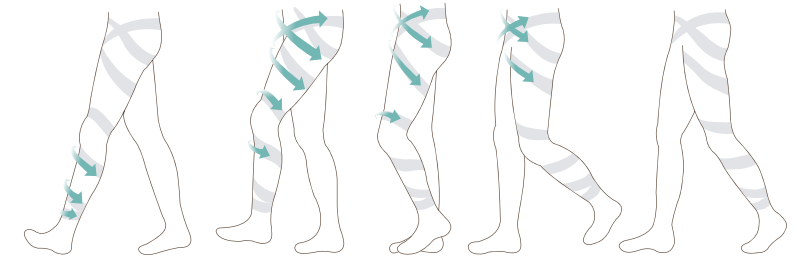

BODYLOGIC矫正裤可重塑骨盆，通过反向回转恢复双腿正常状态。同时，向穿戴者的左右两条腿传递相同刺激(回转力)，帮助身体自主改善左右均衡。

女士9裤袜  
Black



女士7裤袜  
Black



男士9裤袜  
Black



今天我也穿**正确姿势**。  
无论何时何地, BODYLOGIC!

平稳支撑腰部。

向上提拉臀部曲线。

矫正且更加稳定地  
包裹骨盆。

平坦小腹。

牵引大腿, 让其更  
具弹性, 更加苗条!



BODYLOGIC  
바디로직

## 矫正姿势的矫形内裤

BODYLOGIC下装(腹带/健美裤)搭配有扭力带, 可有效刺激骨骼和肌肉, 在活动量较大的时间穿戴效果明显。

Pelvis

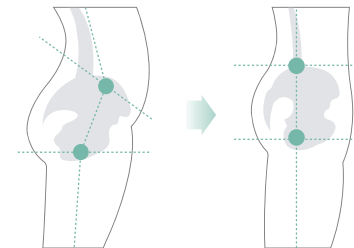

变弯曲的骨盆得到矫正

Left-Right Balance

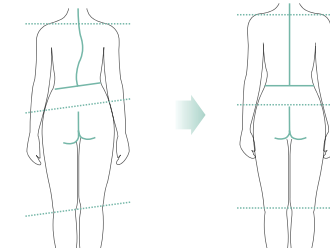

同时改善全身左右平衡

女士1分长  
Beige



女士3分长  
Beige, Black



男士4分长  
Black



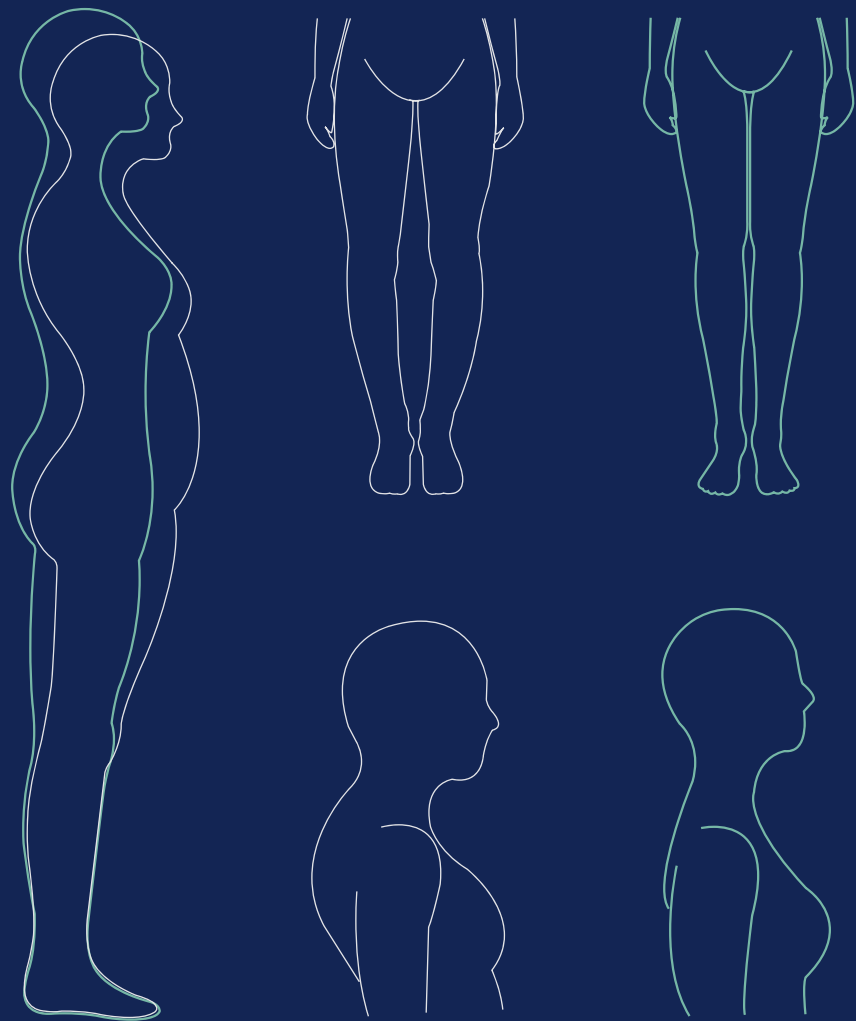

BODYLOGIC  
바디로지

## 穿着效果 (BODYLOGIC Reformer 塑形裤临床试验结果)

在SEESUN韩医院赵尹淑韩医学博士的管理下, Reformer 塑形裤自身塑形效果得到了验证。(参与人数:20人, 平均穿着时间:44天)

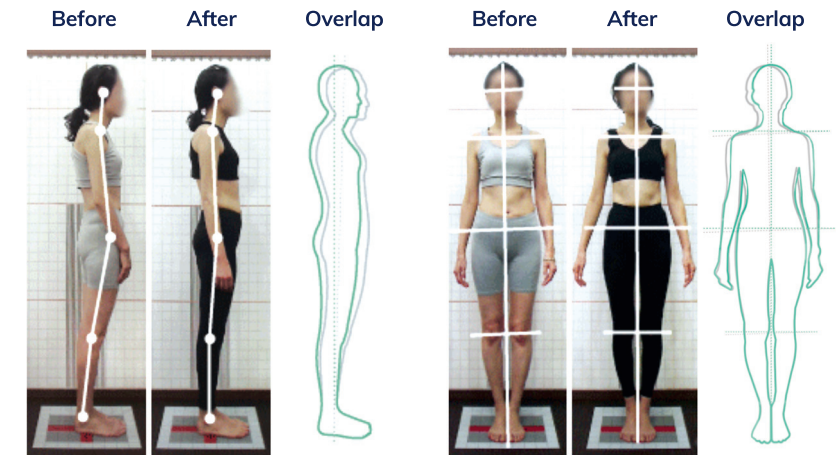

改善从侧面看身体倾斜的问题, 增加身高

改善左右不对称的问题, 缩小双膝间距

### 4 UPs by BODYLOGIC

- Shape Up! 让身材变美。
- Hip Up! 提臀、平坦小腹。
- Straighten Up! 拉直双腿, 可产生增高效果。
- Tone Up! 改善身体的弹力和平衡。

### 2 SLIMs by BODYLOGIC

- Slim Thighs 大腿变瘦、变顺滑。
- Slim Calves 小腿变瘦、变直。

[www.bodylogic.co.kr](http://www.bodylogic.co.kr)

## 推荐以下情况使用BODYLOGIC矫形产品 (姿势变形症状)

- 穿着衬衫时, 颈部线条向一侧倾斜。
- 驼背且颈部与头部前倾。
- 含胸且经常感觉颈部与肩部酸痛。
- 小腹凸起, 臀部凹陷。
- 穿裙子时会向一侧倾斜。
- 腰部骨盆痛症、痛经严重。
- 双腿间距离变大。
- 鞋跟内侧或外侧磨损严重。

## 自我诊断乌龟脖 简单确认!

- 1 背对墙壁, 在距离墙壁约30厘米处以平常姿势站立。
- 2 维持该站立姿势靠向墙壁。
- 3 后脚跟和臀部贴靠墙壁。

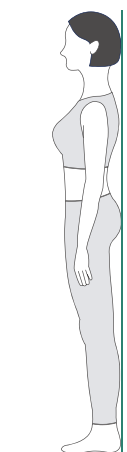

### 正常

后脚跟、臀部和头部紧贴墙壁为正常



### 乌龟脖

后脚跟和臀部紧贴墙壁, 头部未能紧贴墙壁为乌龟脖

Good posture can change your life!  
Smartwear for body shape!

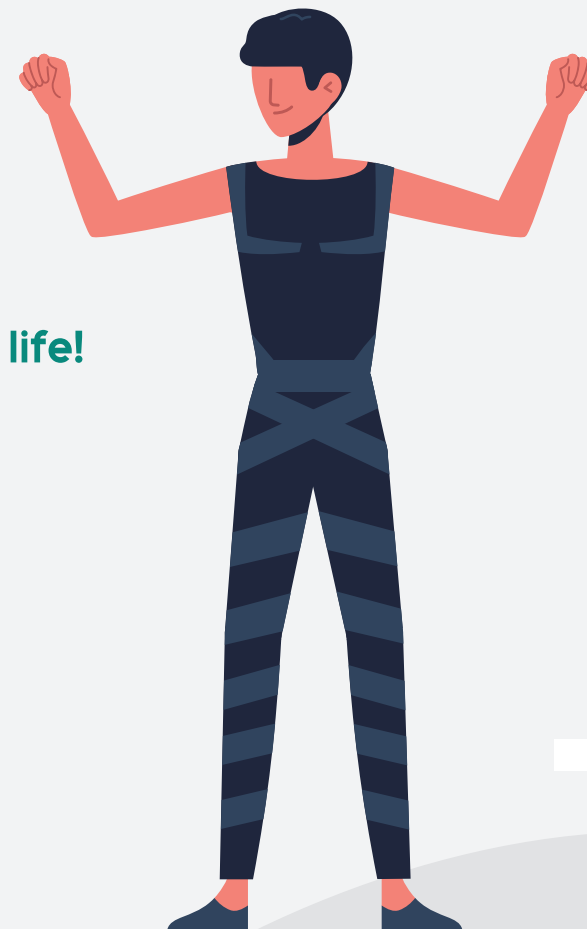

아름다운재단  
The Beautiful Foundation

다산인권센터  
Dasan Humanrights Center

THE SALVATION ARMY  
구세군희망나눔미

BODYLOGIC定期将每月部分收益捐献。